XIII TARGI I KONFERENCJA STOMATOLOGICZNA
DENTEXPO 2017
21 I 22 KWIETNIA 2017 PAŁAC KULTURY I NAUKI W WARSZAWIE

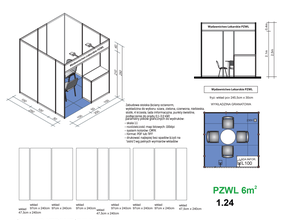

1.24 PZWL 6m²

XIII TARGI I KONFERENCJA STOMATOLOGICZNA
DENTEXPO 2017
21 I 22 KWIETNIA 2017 PAŁAC KULTURY I NAUKI W WARSZAWIE

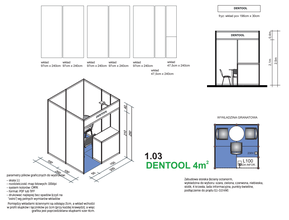

1.03 DENTOOL 4m²

XIII TARGI I KONFERENCJA STOMATOLOGICZNA
DENTEXPO 2017
21 I 22 KWIETNIA 2017 PAŁAC KULTURY I NAUKI W WARSZAWIE

1.05 MED TOUR PRESS 4m²

XIII TARGI I KONFERENCJA STOMATOLOGICZNA
DENTEXPO 2017
21 I 22 KWIETNIA 2017 PAŁAC KULTURY I NAUKI W WARSZAWIE

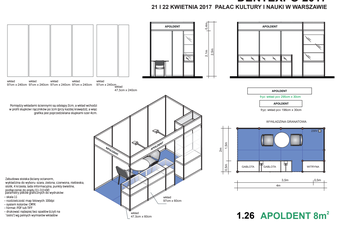

1.26 APOLDENT 8m²

XIII TARGI I KONFERENCJA STOMATOLOGICZNA
DENTEXPO 2017
21 I 22 KWIETNIA 2017 PAŁAC KULTURY I NAUKI W WARSZAWIE

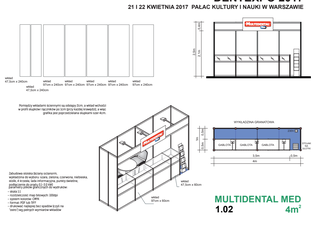

1.02 MULTIDENTAL MED 4m²

XIII TARGI I KONFERENCJA STOMATOLOGICZNA
DENTEXPO 2017
21 I 22 KWIETNIA 2017 PAŁAC KULTURY I NAUKI W WARSZAWIE

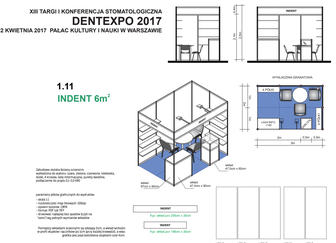

1.11 INDENT 6m²

XIII TARGI I KONFERENCJA STOMATOLOGICZNA
DENTEXPO 2017
21 I 22 KWIETNIA 2017 PAŁAC KULTURY I NAUKI W WARSZAWIE

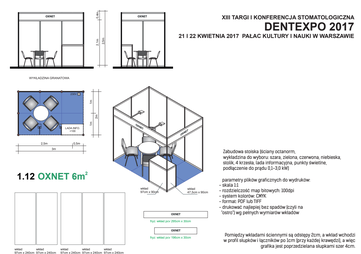

1.12 OXNET 6m²

Zabudowa stoiska ściany ocieranm, wykładzina do wyboru: szara, zielona, czerwona, niebieska, stolik, 4 krzesła, tablica informacyjna, punkty świetlne, podłączenie do prądu 0,2–3,0 kW.

parametry plików graficznych do wydruków:
- skala 1:1
- rozdzielczość mapy bitowych: 300dpi
- system kolorów: CMYK
- format: PDF lub TIFF
- drukować najlepiej bez spadów (czyli na "zero") wg pełnych wymiarów wkładów

Pomiędzy wkładami ściennymi są odstępy 2cm, a wkład wchodzi w profil słupków i łączników po 1cm (przy każdej krawędzi), a więc grafika jest poprzedzielana słupkami szer 4cm.

XIII TARGI I KONFERENCJA STOMATOLOGICZNA
DENTEXPO 2017
21 I 22 KWIETNIA 2017 PAŁAC KULTURY I NAUKI W WARSZAWIE

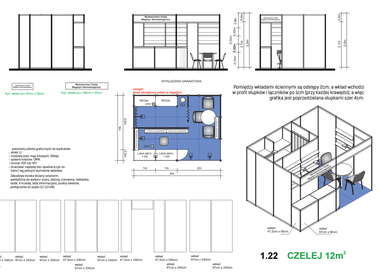

1.22 CZELEJ 12m²

XIII TARGI I KONFERENCJA STOMATOLOGICZNA
DENTEXPO 2017
21 I 22 KWIETNIA 2017 PAŁAC KULTURY I NAUKI W WARSZAWIE

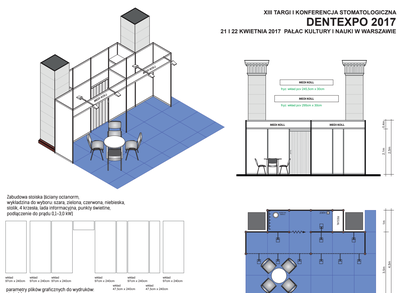

1.15 MEDI KOLL 25m²

XIII TARGI I KONFERENCJA STOMATOLOGICZNA
DENTEXPO 2017
21 I 22 KWIETNIA 2017 PAŁAC KULTURY I NAUKI W WARSZAWIE

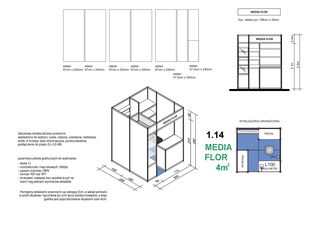

1.14 MEDIA FLOR 4m²

XIII TARGI I KONFERENCJA STOMATOLOGICZNA
DENTEXPO 2017
21 I 22 KWIETNIA 2017 PAŁAC KULTURY I NAUKI W WARSZAWIE

XIII TARGI I KONFERENCJA STOMATOLOGICZNA
DENTEXPO 2017
21 I 22 KWIETNIA 2017 PAŁAC KULTURY I NAUKI W WARSZAWIE

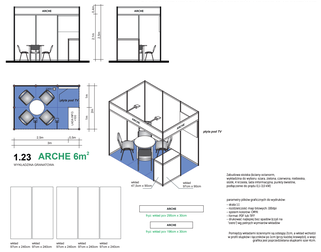

1.23 ARCHE 6m²

XIII TARGI I KONFERENCJA STOMATOLOGICZNA
DENTEXPO 2017
21 I 22 KWIETNIA 2017 PAŁAC KULTURY I NAUKI W WARSZAWIE

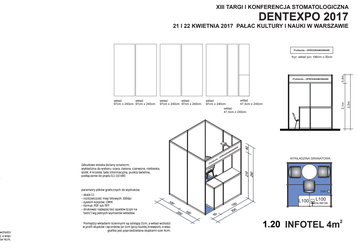

1.20 INFOTEL 4m²

XIII TARGI I KONFERENCJA STOMATOLOGICZNA
DENTEXPO 2017
21 I 22 KWIETNIA 2017 PAŁAC KULTURY I NAUKI W WARSZAWIE

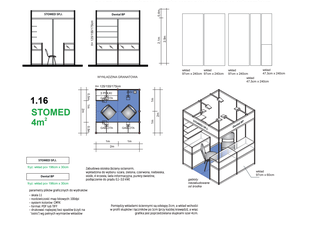

1.16 STOMED 4m²

XIII TARGI I KONFERENCJA STOMATOLOGICZNA
DENTEXPO 2017
21 I 22 KWIETNIA 2017 PAŁAC KULTURY I NAUKI W WARSZAWIE

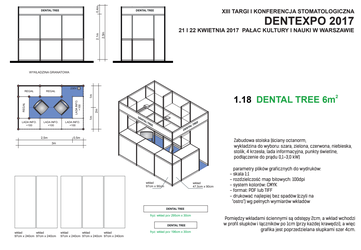

1.18 DENTAL TREE 6m²

Zabudowa stoiska ściany ocieranm, wykładzina do wyboru: szara, zielona, czerwona, niebieska, stolik, 4 krzesła, tablica informacyjna, punkty świetlne, podłączenie do prądu 0,2–3,0 kW.

parametry plików graficznych do wydruków:
- skala 1:1
- rozdzielczość mapy bitowych: 300dpi
- system kolorów: CMYK
- format: PDF lub TIFF
- drukować najlepiej bez spadów (czyli na "zero") wg pełnych wymiarów wkładów

Pomiędzy wkładami ściennymi są odstępy 2cm, a wkład wchodzi w profil słupków i łączników po 1cm (przy każdej krawędzi), a więc grafika jest poprzedzielana słupkami szer 4cm.

XIII TARGI I KONFERENCJA STOMATOLOGICZNA
DENTEXPO 2017
21 I 22 KWIETNIA 2017 PAŁAC KULTURY I NAUKI W WARSZAWIE

1.00 Dentobus 4m²

XIII TARGI I KONFERENCJA STOMATOLOGICZNA
DENTEXPO 2017
21 I 22 KWIETNIA 2017 PAŁAC KULTURY I NAUKI W WARSZAWIE

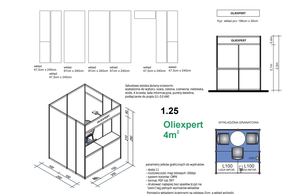

1.25 Oliexpert 4m²

XIII TARGI I KONFERENCJA STOMATOLOGICZNA
DENTEXPO 2017
21 I 22 KWIETNIA 2017 PAŁAC KULTURY I NAUKI W WARSZAWIE

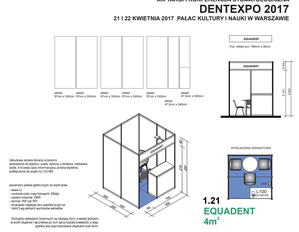

1.21 EQUADENT 4m²

XIII TARGI I KONFERENCJA STOMATOLOGICZNA
DENTEXPO 2017
21 I 22 KWIETNIA 2017 PAŁAC KULTURY I NAUKI W WARSZAWIE

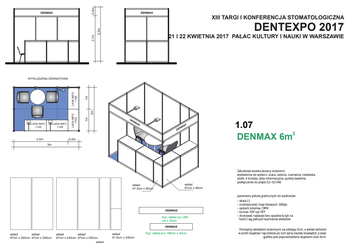

1.07 DENMAX 6m²

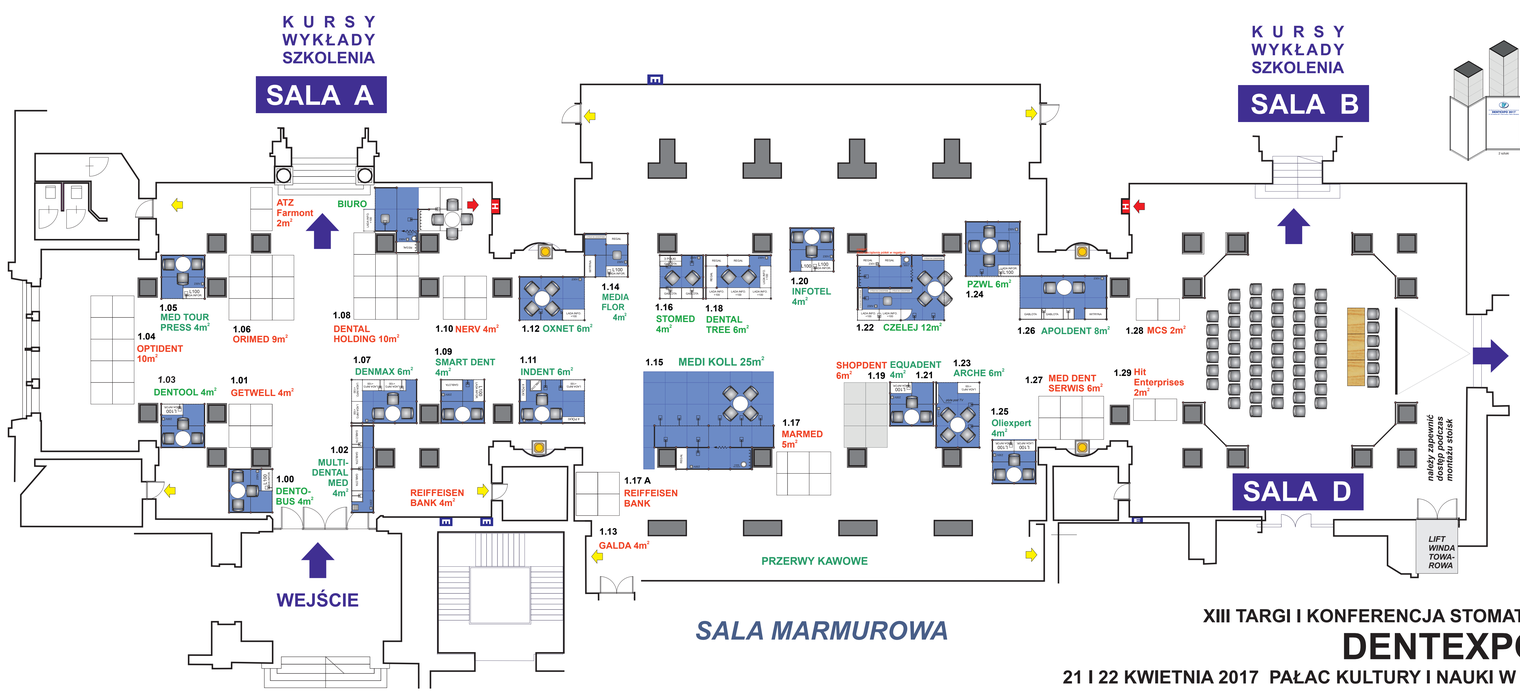

XIII TARGI I KONFERENCJA STOMATOLOGICZNA
DENTEXPO 2017
21 I 22 KWIETNIA 2017 PAŁAC KULTURY I NAUKI W WARSZAWIE